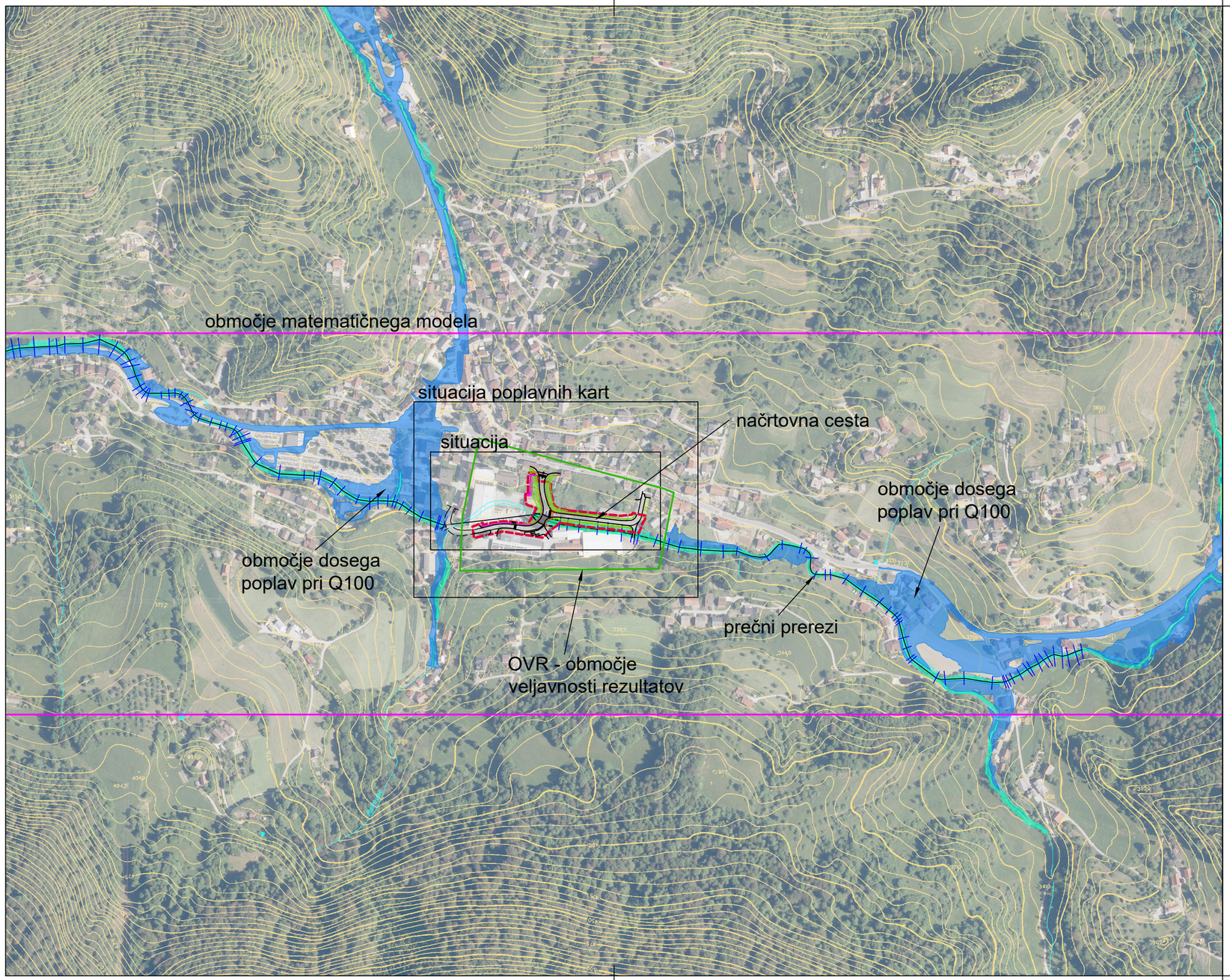

Legenda:

- doseg poplavnih vod pri pretoku Q_{100} - obst. stanje
- osnovna struga vodotoka
- okvirji situacij
- OVR - območje veljavnosti rezultatov
- območje matematičnega modela
- PS173 prečni prerezi vodotokov

Hidrološko hidravlična študija lokalne ceste LK 122451 v Dolu pri Hrastniku do priključka na državno cesto in dovoza do poslovnega kompleksa

Pregledna situacija
M 1:5000

Izdelovalec: IZVO-R d.o.o. Projektiranje in inženiring

Investitor: Občina Hrastnik, Pot Vitka Pavliča 5, 1430 Hrastnik

Objekt: Hidrološko hidravlična študija lokalne ceste LK 122451 v Dolu pri Hrastniku do priključka na državno cesto in dovoza do poslovnega kompleksa

Ime:	Id. št.:	Podpis:
Vodja projekta: Momir Bogdan univ.dipl.inž.kul.teh.	G-2527	
Pooblaščeni inženir: Miha ZIDARIČ univ.dipl.inž.gradb.	G-3480	Zidarič
Sodelavci: Matic KOŠAK univ.dipl.inž.gradb.	G-3579	Košak

Vsebina: Pregledna situacija

Št. projekta: 23139-00

Datum risbe:	Merilo:	Faza:	Št. študije:	Spremembe:	Št.:
maj 2024	M 1:5000	študija	P17/23		1